第九千八百零四號

叻報

德律風三百三十號

The "Lat Pau" Telephone 380.
Chinese Daily Newspaper.

本館在吉寧街力門牌十一號

PRINTED AND PUBLISHED FOR THE PROPRIETOR BY YEAP KWEE ECCK AT NO. 11 (ROSE STREET), SINGAPORE

PALLADIUM THEATRE

啟者特字通知巴勝黏乃新設戲園坐落爲節律與東陵巴虱相對此園建設大半爲演影戲而設茲由然花里月廿二號拜四夜起每夜八點開門九點開演影戲茲有極好之劇本三四齣每夜影演以供　諸君快睹乆已定舉不旺里月十八號拜三特演日戲以便童子來觀是日五點開演各號椅位童子均收半價本園所定規則乃是各種人在園內皆得平等之權利及所設椅位電火電扇等一如現在英京之大戲園又本園位價較之他家更廉伏望　諸君勿吝小費而失此機會來觀現有之精美戲園爲禱　諸君有欲先購入場券者請赴土庫街羅敏申公司隔鄰摩直里公司採購每日由十點起皆至五點止夜在勿勝士嗎沙律許公司出售每日由下午五點起至夕九點止茲將價值列左

官位六椅銀十元　官位每椅一元五角
頭號位收銀一元　二號位收銀五角
三號位銀二角半

英一千九百一十四年正月十五號
啓禮事人力士多士謹啟

ALHAMBRA

驕南嗎勝影戲廣告

啟者特字通知　諸君共鑒本班由亦不里月一號起遷往鄰居爲戲場而仍由奕芝律出入因爲本班主人急欲在于現在原址建成新屋之故現在暫用之戲場凡屬各號椅位皆設電燈電扇其路雖由奕芝律出入而特別鋪填不慮泥濘當天雨時摩多車馬車手車由奕芝律入直至本班大門而出奕女律凡屬官位一號二號三號皆設有新到新式可開可合之交椅其餘二角半及一角之椅位亦已另換新椅利便異常　茲本班定於廿五號即本禮拜六晚起開演新戲名曰威力此戲暮八計有五權之多同演者二十二人其妙處不能言喻再此戲不過在坡開演六晚即將他適　諸君有賞奇之癖者祈早惠臨幸勿交臂失之也

官位每椅銀二元　留存位每位一元半
一號位收銀一元　二號位收銀五角
三號位收銀二角半　四號位收銀一角

英一千九百一十六年八月一號
小坡電影戲班驕南嗎勝謹啟

TELEPHONE: 264.　TELEGRAMS: "WOLSKEL," SINGAPORE.

WOOD-MILNE

鬱棉公司樹乳輪

此樹乳輪乃用於摩打及載貨之快車者其輪計有兩種一係空心滿氣之輪乃摩打車所用一係實質膠輪則用於載貨之快車此兩項車輪皆在英國地方製造若以用於熱地最爲合宜而實得乃四州府爪亞及暹羅等處均以本公司爲其惟一之代理人　諸君有欲採購者請　玉臨本公司面商爲盼

德律風第二百六十四號
英一千九百一十四年十二月三號
新嘉坡寺廊也此嗝士渠公司謹啟

H. WOLSKEL & COMPANY,
SINGAPORE & KUALA LUMPUR.
Sole Agents, Straits, F. M. S. Siam and Java

芳昌生油廣告

本號不惜重資建設油絞所用之豆純是花生豆並無雜賈豆等物故油味香而能純油質清而不濁所出豆餅亦能純掛本號之油有兩頭庄八頭庄貨美價廉　諸商翕有欲採辦油餅者請到中街祥合號內面商俐外埠　貴客有意採配可函達敝號自能依期照配無悞此佈

民國三年十一月五日　芳昌油絞主人謹啟

移居廣告

本號現已移居源順街門牌二百三十九號仍舊敞傳門層燕正洞篇兼兌廈門各色什貨并收漳泉等處保家銀信　諸君賜顧幸祈移　玉此佈

中華民國三年十二月十二日　協吉號啟

代論

海軍學生案之平反（續）

乃借欵台學監詐敲等因。參以陸公使致外交部電。亦稱學生要求川資。嘵無滋鬧不羣舉動等語。復證之吳宗燦詳述各情。則海軍部軍法會審所判該生等之罪。當然不能成立。緣該部法司原判係按照暫行刑律騷擾罪第一百六十五條之規定判決。吳建沉一奇何豪。爲首聚衆。爲強暴迫脅。處一等有期徒刑。黃錫典等十六名附和助勢。處四等有期徒刑。經總長核減爲罰金百元。查刑律第四第五等條所舉各項。適用於中華民國人民在中華民國外者。實無第一百六十五條之罪。當然不得援用。況各該生皆有應領之川資。公同前往。既無學生以外之人。又無呼囂嘈聚之事。且未攜帶武器。致吳學監身體器物。受有危險損傷。何能指爲聚衆。爲強暴脅迫。雖海軍部所持嚴整主義。無非做戒將來。以遏學生之氣燄。本具特別之眼光。但既涉及刑律之範圍。自不得不求其允當。而軍法司所開軍法會審之手續。稽之案卷。揆之事實。亦多不合。定案之初。該部總長。曾飭司長詳愼核議。乃該司長遽依自由心證。核定上詳。於原判之外。又復加重。若非總長特予核減。學生所受尚不止此。茲經本處一再詳鞫。多方印證。復招集審查官法官等。盡次審議。該生等坐索增加川資。雖不無強求之意思。然其事實尚無聚衆爲強暴脅迫之情形。自應不入刑事範圍。惟吳建沉一奇何豪。於學監前大肆抗言。殊屬倨傲。且在學監處圍坐。經學監多方開導。仍復竟夜不歸。必至允爲設法然後散去。實難辭應得之咎。應按照海軍懲罰令。擬處查懲罰令第五條規定一事而犯二款者。應從重論。吳建沉一奇何豪。違犯懲罰令第十一條第二款不依上官指揮。暨第四款於長官前抗言倨傲之規定。均依令處吳建沉一奇何豪三名。各停升一年。管束十五日。處黃錫典魏漢傑吳湘易定侯何道濂王道墉譚剛何超南張萬然李文彬李紹晟潘尚衡張振鏴高鳳華張仲寅李嘏華等十六名。停升六個月。均自宣告之日。由該管官署執行。李嘏華一名。應受懲廉裁判。既准該部行文。俟其傳到。一併執行。以示懲戒。原呈所稱遵令一層。索加川資。既據陸公使電稱出於誤會。赴滬司令部。報到稽遲。學生既先向學監請假。又由班長赴滬代報畢業。情急歸省。尚有可原。請免置議。又查該生等稱赴東時。每人川資三百元。調閱海軍部原案。有治裝費二百元在內。此次複以要求。乃係意思上之錯誤。回國時每人加領川資二百元。既具有負實收條。應如何飭繳。由該部酌核辦理。至吳宗燦供述請部懲處。無非儆戒學生。並無控告之意思。彼本不諳法律。軍法會議所具報告書。亦係軍法司長所授意。且曾面爲學生懇求輕辦。又復證明學生無強暴之行爲。尚非有心砌詞陷累。擬請無庸置議。惟該部軍法司長許繼祥。職掌軍法。關係甚重。應如何詳愼將事。以固威信。乃竟審核失當。辦理手續。亦多錯誤。實屬不勝其任。應如何處分之處。出自鈞裁。未便擅擬。所有本處遵照核辦海軍部軍法司審判學生索增川資一案。擬請撤銷原判。并將學生等分別擬處各緣由。是否有當。理合具文呈請鈞鑒。乙大總統核奪施行。謹呈。中華民國三年十一月十八日。奉批。令准予撤銷原判。依照海軍懲罰令分別懲處。至該司長許繼祥。職掌軍法。宜如何詳愼將事。乃竟於原案審核失當。辦理手續亦多錯誤。應即交文官高等懲戒委員會議處此批。完

命令

十一月十九日大總統策令

○蘇元瑞給予三等文虎章此令

○又令命絡給予三等文虎章此令

○又令財政總長兼鹽務署督辦周自齊呈據兩浙鹽運使陳廷緒詳請辭職陳廷緒准免本職此令

○又令任命李穆爲兩浙鹽運使此令

○又令任命陶家瑤爲長蘆鹽運使此令

○又令陸軍第六師師長馬繼增呈請開去贛北鎮守使應照准此令

○又令贛北鎮守使遺缺着以吳金彪調補吳鴻昌着授爲贛南鎮守使此令

○又令任命周文炳爲陸軍第六師第十一旅旅長齊燮元爲陸軍第六師第十二旅旅長此令

○又令財政總長兼鹽務署督辦周自齊呈據廣西財政廳廳長兼署廣西権運局局長孔昭焱電稱現在督促驗契趕辦決算不及兼顧権運懇請免去署職等語孔昭焱准免兼職此令

○又令財政總長兼鹽務署督辦周自齊呈稱任命梁致廣署廣西権運局局長應照准此令

○又令留任署察哈爾都統何宗蓮呈稱本署聯官兼總務處處長李權年少氣浮不孚衆望擬請免去本職等語應照准此令

○又令參謀本部呈稱陸軍第二十師參謀長聶鴻鈞陸軍第二十七師參謀長劉恩鴻因病請假免去本職等語聶鴻鈞劉恩鴻准免本職此令

○又令參謀本部呈請任命唐之道爲陸軍第二十師參謀長楊武爲陸軍第二十七師參謀長應照准此令

○又令參謀本部呈請任命方本仁爲昌武將軍署參謀長應照准此令

○又令陸軍部呈請任命馬開崧爲陸軍第十三混成旅騎兵團團長應照准此令

本館專電

本館接十三號與京發來專電云俄京報稱前禮拜五日德艦俄國專同土國砲艦馬甚沙城往攻嗶敦（俄國在黑海）該處砲台即發炮應之該二艦共發炮十五門以擊砲台不下遂即驟輪退去幸炮台尚無甚損傷

十四號來電云官軍據報所布稱昨有俄將居勿務所領之B字十一號潛行艇駛入孥打尼蘇海峽該處水極滿急而該艇竟沉水底在其所布五重水雷之下而過幷無傷損復潛放水雷將土國艦甲戰艦美師尼怡轟擊該艦係土國特派之以保守此五重水雷之

COLUMB TYRES.

哥林打耶公司廣告

啟者本公司新設一寫字樓在於新嘉坡售賣摩打車 摩打單車 及腳踏車之樹乳輪等此輪名曰哥林樹乳輪其工料甚爲精美且價亦相宜 諸君有欲知其詳細者請向售賣樹乳輪之各店及摩打車出稅處幷本公司駐紮實得力四州府 爪亞 蘇門答臘 暹羅等處之代理人詢問或逕來本公司寫字樓內便可取其價單幷知其一切情形 盟賜玉臨不勝厚幸再本公司設在勞民申律門牌五十一號德律風一千五百一十號併此佈告

英一千九百一十四年四月廿三號

哥林打耶公司謹啟

THE COLUMB TYRE Co. (Far East)

51, ROBINSON ROAD. TELEPHONE 1510.

SINGAPORE.

電車有限公司告白

啟者本公司特字通知 諸君知悉茲將早晚電車來往各段道路之時刻列下

第一段由丁律起至石叻門止 頭幫車每晨六点半由丁律開行 六点半由石叻門開行 尾幫車每夜十点五十分由丁律開行 十点五十四分由石叻門開行 以上之路每六分鐘有車一輛來往 每夜十一点半尾幫之車由石叻門開往電車公司經過惹勿里芝律及勿勝士嗎沙律

第二段由丹戎巴葛起至牙籠止 頭幫車每晨六点四十四分由牙籠開行 六点四十八分由丹戎巴葛開行 尾幫車每夜十点四十四分由牙籠開行 十點三十二分由丹戎巴葛開行 以上之路每八分鐘有車一乘來往 每夜十一點一十六分鐘尾幫之車由牙籠開往電車公司經過勝灣拿實得力及實籠岡律各搭客乘坐此車欲往丹戎巴葛者可到勝灣拿實得力下車另搭他車便得而勝灣拿實得力之電車每夜十一點半鐘開行

第三段由丹戎巴葛起至勝灣拿實得力止 頭幫車每晨六點半鐘由丹戎巴葛開行 六點鐘由勝灣拿實得力開行 尾幫車每十一點五十六分由丹戎巴葛開行 十一點三十分由勝灣拿實得力開行以上之路每三分鐘有夜[?]一輛來往 每夜十二點尾幫之車由丹戎巴葛前往電車公司經過惹勿里芝律及勿勝士嗎沙律

第四段由禮佛酒館起至巴耶里峇止 頭幫車每晨七點鐘由禮佛酒館開行 六點二十四分由巴耶里峇開行 尾幫車每夜十點二十八分由禮佛酒館開行 十一點零四分由巴耶里峇開行 以上之路每八分鐘有車一乘來往直至夜九点零四分爲止已過此時則每十五分鐘有車一乘來往禮拜六日及禮拜日此路之車每八分鐘有車一乘來往直至十一点零四分止 此夜車由禮佛酒館開赴勝灣拿實得力乃十点四十四分 十一点 十一点一十六分 十一点二十四分 尾幫車每夜十一点二十四分由勝灣拿實得力前往電車公司 諸君購買車票祇能用在該路特此佈 聞

英一千九百一十二年六月廿七號

電車有限公司謹啟

狗仔嘜 辟穢水

一加倫鉄桶庄

五加倫鉄桶庄

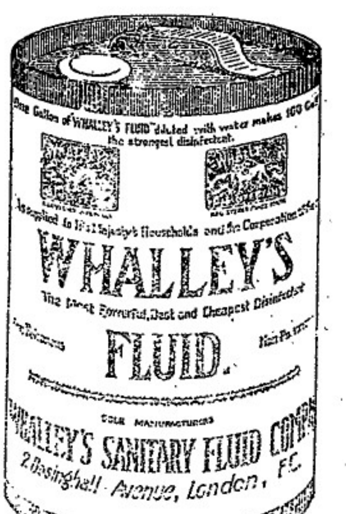

此辟穢臭水本坡各藥房及代沽各商店均有發售

新架坡總代理處美隆洋行

英一千九百一十四年正月九號

SOLE AGENT,

THE UNION TRADING COY.

SINGAPORE.

咳嗽有如利劍

傷風咳嗽能使肺經損壞且易致肺管氣管發炎身體久虛甚或發生癆症卽爲最可怖之症因患此而死者其數較之死於戰場者尤多也凡患咳嗽者其身體各部必致軟弱故醫士有云切勿輕視傷風咳嗽須服食司各脫乳白繁魚肝油因此著名聖藥能止咳除嗽強健肺部使病弱之身體得以再造

柔弱之小孩可由服食司各脫乳白繁魚肝油變爲強壯年老者服之得生新力孕婦服此獲生強健之嬰孩君將以試服此藥之日爲一生最大幸福之日

(二)

SCOTT'S Emulsion

商標

緣切宜留心奸儈牟利所製無價值之贋品於購買時認明漁夫負魚之商標凡無此冀牌者愼勿購買

諸君欲得以上魚油之小冊請卽往新嘉坡基濱有限公司領取

諸君若行路一日則腳踵甚痛及甚苦此等危驗係因腳踵致能破疾伏發 諸君詳閱下列繪力鼎君之言 予染腳踵症已歷兩年之久醫生及各項藥品治之不愈當時予已延聘上醫生四位調治罔效 予用(Little's Oriental Balm)無烈多敬奧蠟打嗎荅 不久便獲全愈 烈多敬奧蠟打嗎荅 乃是該急之藥及治外症之第一良藥有如 傷損 腳風等症 此藥每樽一盧巴各處藥店均有發售

西一千九百一十二年九月九號 一三 四

麵線

線粉

啟者特字通知此標麵線及線粉乃極上等之物向來未有如此精緻其味甚香及線居最上 諸君有欲身體康泰者須食此標麵線及線粉爲要凡各賓貨碼頭之大商行店皆有出沽

英一千九百一十三年二月廿五號

叻報附張

每日隨報附送
星房虛昴停刊

要件

▲弛米禁議（續）

以上諸端係放米出銷他省暨外國之標準而尚有三前提焉一爲時上之關係秋冬開禁則農民沐利者多春夏之交則反是蓋秋收時期米穀尚在農民之手開禁價漲商販坐收其利而農民之所得無幾政府尤當於秋冬之季設法開禁以利農民而促農業之進步也一爲地域之關係在交通便利之省米價不妨畧高積米不必過多交通不便之省則反是蓋交通便利之省人民生計較高購食昂價之米尚不爲病卽或米穀缺乏商民亦能出外購糴輸入省內以逐什一之利至交通不便之省人民生計窮乏坐食之口無力購食恒緣以滋事且屆米穀缺乏之際乞糴運輸又甚艱困故定米價漲至若何數目始行禁運必視乎各省交通之便否爲準是亦政府所宜格外留意而審愼以定之者也一爲稅厘之輕重運銷本國之米稅厘宜輕運銷外國之米稅厘宜重蓋國家課收米穀出口之稅原爲財政上增加入欵起見但課入欵之增鉅亦不可不顧商民之成本運銷外國則銷路廣售價高稅釐雖重而無妨乎商利運銷本國則銷路隘售價低稅釐稍輕方不至損及商本故定稅釐之輕重當以本地與運銷地之米價相差之數爲衡相差過鉅稅厘宜重相差無多稅釐宜輕此亦政府所當觀察兩地米價之高低而相機以定之者也

以上爲弛禁之大概辦法妥爲施行厥有數利各省荒地多未開墾以地力微得得不償失耳然米禁既弛縱令生產力同生產費同而所收穫之物價繼長增高得償本而有餘則素係荒蕪之地亦將逐漸開闢矣曩時奉吉等省遍地蕪榛叢積滯迫清末季錫督以日本政府之請年豐准其出口嗣後輸出繁多糧價日高闢地方富庶移民蕃衍是弛禁可收闢地之效此其一我國爲農業國獎勵農業最爲要務長江流域近以禁運米價日跌農民終歲所獲僅給消費不能有餘而耕種之費又大率出於貸借鄉鄰典當之典容半歸農民夏貸冬償視爲恒例彼井（肉旁）手胝足辛苦且恐不保更何暇改良農術乎惟弛米禁獲贏較多水利肥料耕具種籽始得從事改良而農事得以趨於精密是弛禁可收獎農之效此其二諮賦稅視闢地多寡爲確細荒多賦減熟多賦增此其顯見者而米穀一經流通舉凡厘金關稅等入欵必隨之暗增至本省出米之鄉或有以禁運價廉佃戶逃徙業主失租因而逋賦者聞之某氏曰蘇屬目前之患不患乎賦重而患乎米禁每畝約收稻五石米禁弛時可得價十五元禁時僅值十元而年納之稅爲七角左右故米禁若弛賦雖重猶能負擔倘仍主禁賦雖減亦屬無益是弛禁可致增課之效此其三且農業之盛衰與商業相爲表裏無錫爲米穀薈萃之區昔年江浙所辦漕米攻給於此萬商雲集獲利甚厚邇年南漕改折米穀復禁出省故米行堆棧相繼閉歇而囤戶亦以囤積米穀爲獲利之具近且以本重價廉至傾家蕩產者一旦米穀流通售價漸昂凡爲囤戶米行堆棧等因可復業而銷售農家物品各商其營業亦且隨之發展是弛禁可致振興商業之效此其四湘贛爲產米之區昔年米穀出口洋貨進省進出足以相抵故金融活潑本省滙水向不過高今則農產物禁運出省奢侈品輸入日增出入懸殊滙甚本境現銀源源流出於外市面純恃紙幣爲交易之具而本省滙洋至上海每元外加滙費貼水至須兩元以上長此不已害何可言一旦禁口農產物輸出必逐漸增多又當與入口貨相抵而市面得以鎮定是弛禁可收維持金融之效此其五且各地游民半係能事耕種之徒若有地可闢貲足以勸其力田之念黑龍江地居極北邊地荒涼黯匪充斥邇年鐵路貫通墾糧出境南北紳商咸往其地組織公司承領地段招集魯奉失業人民從事闢墾十年成熟獲利倍蓰夫魯奉失業人民尙可使之從事正業而謂各地游民不可誘之力田耶假令各省米禁一弛土地加闢人工缺乏勢必招集游民以力耕於南畝之內是口禁足以致安集游民之效此其六以上六端並係口禁之功效彰明較著者也

然則口禁之程序又將如何而能無弊歟曰爲今之計惟有採漸進主義第一步口各地之禁〇穀得流通於全國亦抵制外國米穀之入口以防利之外溢廣東素食皖南米蕪湖運〇至汕頭等埠年五百萬石以上比年禁運出口改食西貢〇據該省報告年達二千萬石每石平均七元計一萬四千萬元天津等處近亦以南〇阻運改食西貢〇兩川湘皖贛等省〇穀擁滯以阻禁不能外運至有腐朽於倉者是一方既失土貨增產之利一方又受外貨侵權之害失策之甚無逾於此亟應由政府通令全國〇穀自由流通不得阻禁並酌增外國〇穀輸入之稅以防止之如此則本國各地盡食本國之〇可挽已失之利權矣第二步本國〇穀除足供本國民食尙有剩餘時准其運出各國銷售邇年我國國際貿易輸出日少輸入日多出入相差過甚遂至國內金融緊迫商業凋敝有岌岌可危之象苟〇穀得以輸出則工商業國必競相爭購潛通於求獲利必豐其額數繼續增多久之當可抵制洋貨而有餘況前淸光緒二十八年中英條約有豐年准〇出口年荒禁止之條將來改正商約外人必以此要求與其屆時協定無寧先期試辦而農業國與工業國常相依爲命於外交上亦不無利益觀於歐洲故事可恍然矣

總之主米禁者爲游民計圖所以維持現狀俾不致滋生事端此目前補救之術也主弛禁者爲農民計圖所以獎進農業謀富庶之道以廣人民生計之途使游民得化爲農民此長治久安之策也以保護游民爲務者對游民尋之實類於慈善事業捐多數農民所應得之錢財以供無業游民之利益使此種獎惰政策果得長久固無不可所恐此類捐錢之慈善家財源日涸亦將自入於仰給慈善家者之列則慈善事業之根本且將自絕夫禁運以爲游民計而便國內之游民日多何如弛禁以促農業之進步俾游民知夫利之所在翻然變計從事正業而農民游民均可以相安此中得失甚望我政府及有地方之責者一爲詳察焉至本篇宗旨在採漸進主義使農民獲遂自然之生機游民亦不至受過分之迫促俾之溫帶人民不若寒帶之生機艱絕力無所施亦不似熱帶之發苗過速轉滋怠惰而折衷定制亦可收效於來茲也　（〇代米）（口代弛）

黃教師專誠申謝有何貴幹

甯波象山黃崇信教師因其夫人患病日久曾獲韋廉士大醫生紅色補丸所救治故而近來專誠到申叩謝韋廉士大醫生藥局面述其感謝之忱云余妻自生產小女以來現已五載因係難產痛苦備嘗以致產後失調身體衰弱面白如紙身輕於燕頸起瘰癧腫痛異常且月經停滯口氣臭穢難聞當常脫失牙肉腐爛腰骨酸痛俯仰難堪有時疼痛難忍不能安枕胃口失鑿無從下嚥常覺胃內有塊痛住四肢浮腫寸步難移且大便時常閉結延聘名醫各無效驗繼而將往甯波西醫院住院二月之久亦鮮見功效直至銀錢用盡手足無措正在爲難之際有甯波西教士勸余妻試用韋廉士大醫生紅色補丸彼知余錢已費盡乏力購買故特向上海購辦十二瓶贈送其時余妻正在極弱之際夜不能睡胃不消化之時初服一瓶旋覺稍痊目有光彩精神畧好迨三瓶之後大見功效面轉紅潤胃口復原六瓶服完月經有序痛苦全消四肢腫痛及頭部瘰癧諸恙悉平共服八瓶十分全愈余妻感恩情深特囑余來申奉呈全家小影以鳴謝悃韋廉士大醫生紅色補丸乃天下馳名補血補腦之聖藥　韋廉士大醫生紅色補丸天下各處藥房商店均有出售或直向星架坡土庫街韋廉士醫生總藥局函購亦可　價銀每一瓶一元二角半　每六瓶七大元　星架坡價郵費在內

茲有最好機會給與　諸君因有
英國所製之頂上旬蘭烏蜜酒償
甚相宜　諸君宜亟試取用之勿
失此機緣也

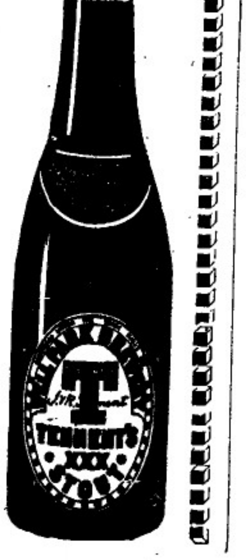

英一千九百十四年七月廿九號
牙直生有限公司謹啓

此標牛乳曾供大英君主五印度大皇帝飲品及曾
承供英國海軍衙門兵部衙門印度事務大臣衙門應用

"Nestle and Anglo-Swiss Condensed Milk Company (London)
Singapore, Penang, Kuala Lumpor, Bangkok"

MILKMAID MILK.

特字通知女人標牛乳天下銷流至大

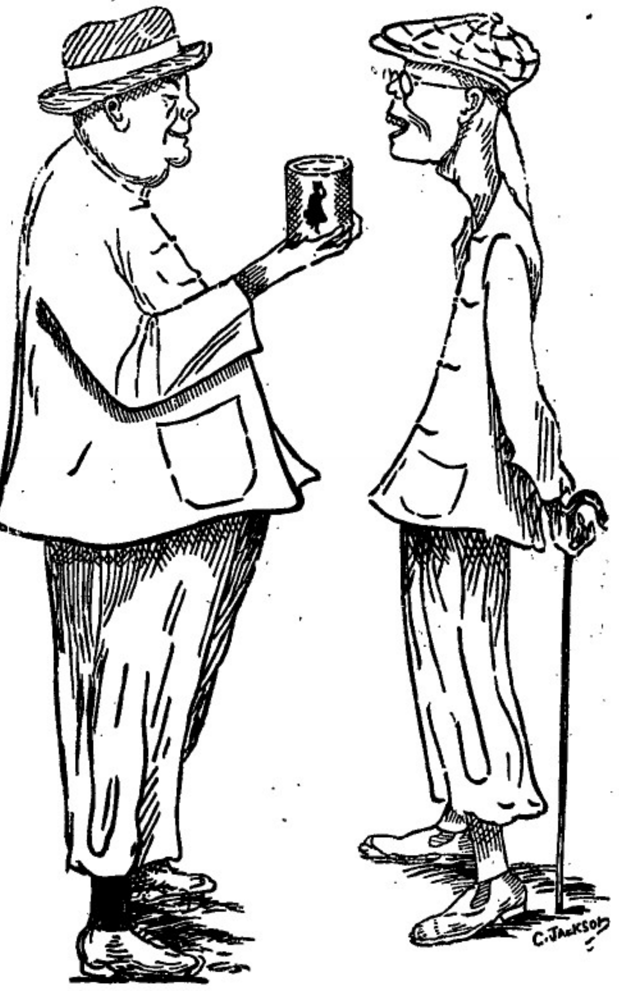

以上之圖乃是身體強壯之人向身體衰弱之人說明他得康健有力緣
今身體強壯係因爲于母當予幼時常將滑潤之女人標牛乳供予飲
料爾至今仍飲此標之牛乳當予出外遊歷時常挾女人標之罐頭牛乳
名曰原質之女人標牛乳因爲予知若飲此標牛乳可免患痢飲水則生
痢此乃最好牛之乳及其乳皮並非滿稠及醬味之牛乳而又不攙他物
倘若普羅君欲得強壯一如上圖所繪強壯之人而不作衰弱之人則
必常飲女人標之牛乳此標牛乳天下商埠均有發售而且四州府及本
坡國家均常取此標牛乳以供醫院等處之用

英一千九百一十年七月三十一號　二

英喈詩烟枝

諸君切勿忘知英喈
特別枝罐內有一小
票其票有紅色者亦
有藍色者紅色之票
枝至二十張或藍色
之票枝至四十張即
送至實得力英美烟
公司寫字樓內可以
換得頂上好之琥珀
烟嘴一枝切記切記

每罐價銀二角半及五角

每罐計廿五枝及五十枝

願諸君時時
記念此烟枝
幷常購英喈
詩之烟枝吸
食此啟
大英一千九
百一十四年
十月廿一號
英美烟枝有
限公司謹啟

總批發處日本大阪東京藤瀨樟腦本舖

香晶者香水之原料也採百花之精英加百練之精製凝脂灝膩結
成香晶其香氣之襲人比蘭麝而獨擅丹桂而尤佳偶綴襟袂香久
不散沾襦衣袂香遠益清若夫風勁珠簾則時飄閣蔚撲人眉宇亦
漏惹芳芬非祇合乎衛生以辟途中之不潔行人樂爲之迎風駐足
領畧此香晶之特品矣本品出世以來淑女騷人爭購用者不知凡
幾倘貴客光顧試用便知此品高尚令與衆不同特質也
英一千九百一十四年五月六號　四

代售處小坡大馬路門牌四百六十四號　日本寶藥有限公司

Th) Asiatic Petroleum Co. (Straits Settlements), Ltd.

龍標

十字標

啟者特字通知本公司所售第一號名上品土油　燈油
蠟燭及第一號名燈申油　諸君有欲採購者請赴
下列之店號均有寄沽
禧勿里芝律門牌二百四十六
號振發與
吳芝律門牌三百零三號怡興
沙九勝律門牌二十三號振光
吳芝律門牌三十號恒裕成
兩旁所印之圖乃係本公司商標此佈
英一千九百一十二年十二月十二號
衣沙直土油有限公司謹啟

CROWN OIL LANGKAT

日出標

LAMPGLASS OIL LANGKAT
燈標

The Siam Steamship Navigation Coy, Limited.

代理暹羅輪船有限公司輪船啟行

某船 糾心末月五號 開行
某船 八號到坡 十二號開行
某船 十五號到坡 十九號開行
某船 廿二號到坡 廿六號開行
某船 廿九號到坡 正月二號開行

啟者代理暹羅輪船有限公司某船定于星民末月廿四號到新嘉坡廿八號啟行此船有泊在 吉里底 吧加 丁加勞 吳遶 施與勒 咨左 吉蘭丹 礁眉 萬那勝 直汝囉 吧那來 八打尼 新莪勝 蟠昆 高沙門 萬律 鄖宣 勒龜 占本 哥勝及網咯各船均設電燈及備有頭等客房 諸君有欲由新嘉坡前往網咯及復返新嘉坡程經以上各港口每名船票銀一百五十元每次行期須歷廿四日之久該船到坡備有小輪迎接將近開行之半點鐘以前在于然申碼頭由本公司所設之小輪運載與等搭客登船欲知一切細情請詢本公司便悉

Straits Steamship Coy, Limited.

實得力輪船有限公司船名日時開往各埠開列

船名	（日期）	（鐘點）	（開往）
某船	拜一	十二點	星嘉港口
某船	拜一	四點	瑞珍咸坡 直落安申
某船	拜一	四點半	麻六甲 蔴坡
某船	拜二	二點	坡匯申 瑞珍咸坡
某船	拜二	四點半	麻六甲 蔴坡
某船	拜三	三點	瑞珍咸坡 檳城
某船	拜三	四點	麻六甲 瑞珍咸坡 直落安申
某船	拜四	十一點	坡匯申
某船	拜四	四點半	麻六甲 蔴坡
某船	拜五	四點	坡匯申 直落安申
某船	拜五	四點半	麻六甲 蔴坡
某船	拜六	十二點	噶厘 瓜勝彭亨 關丹
某船	拜六	二點半	丁加奴 吉蘭丹
某船	拜六	四點	麻六甲 瑞珍咸坡 檳城

各拜二某船由檳城前往巫和各拜二及拜五某船由檳城前往直落安申各拜三及拜六由直落安申前往檳城以上各船將近開行之半點鐘以前在然申碼頭設有小輪運客登輪 諸君欲悉詳情請詢本公司便悉此佈

英一千九百一十四年十一月廿四號

實得力輪船有限公司謹啟

THE BORNEO COMPANY.

敬者特字通知 諸君勿使君之屋等字被白蟻所蝕及其自腐則須用柔尼來遶(Jodelite)此物可以保守木料若 諸君已有樹乳園者當將樹乳樹稜解用此柔尼來遶而 勿用烏油如是則此樹可保免被白蟻及他種之敗壞樹乳樹之皮若能用此柔尼來遶擦之可以速于再發而 諸君採購柔尼來遶必須認明勿誤購假物此物可在新嘉坡多及柔佛與公司甚嬪公司 吉隆坡 坡囉施夏巴 麻六甲勃讀打士公司便能採購此佈

西一千九百一十二年正月二十號

甚嬪公司謹啟

滙票各貨行情

足金	每兩算	六十四元八角
金盾	每個	八元六角二占
印度盾	一百元兌	一百七十四盾二五
爪亞盾	一百元兌	一百四十盾
匯香港	銀行現銀單一百元銀行貼出	二十元
	即日掛牌一百元値	十八元五
匯廈門	銀行現銀單一百元銀行貼出	十九元八七五
	即日掛牌一百元値	十八元五
匯安南	銀行現銀單一百元値	十五元
	即日掛牌一百元値	十三元五
匯暹羅	銀行現銀單一百元値	六十六元二五
	商人三十日期單	六十六元五
匯小呂宋	銀行現銀單一百元値	一百十三元五
	商人三十日期單	一百十五元五
匯加勝巴	銀行現銀單一百元値	一百四十一盾
	商人三十日期單	一百四十三盾
匯泗里末	銀行現銀單一百元値	一百四十一盾五
	商人三十日期單	一百四十三盾二五
匯三寶壠	銀行現銀單一百元値	一百四十一盾二五
	商人三十日期單	一百四十三盾七五
匯望加錫	銀行現銀單一百元値	一百四十二盾
	商人三十日期單	一百四十二盾
匯仲光	銀行現銀單一百元値	一百七十四盾二五
	商人三十日期單	一百七十五盾二五
加里吉打	銀行現銀單一百元値	一百七十四盾半
	商人三十日期單	一百七十六盾半
匯上海	銀行現銀單一百元値	一百兩零一七五
	即日掛牌一百元値	一百兩零零五
有味煙土		一千元
無味煙土		九百十四元半
上甲錫		六十九元五角半
叻甘蜜		七元七角半
實勝越白椒		三十四元
大撰土油出水		三元六角
王楯土油出水		二元九角半
坤甸興壁小鐘椰油		十七元四
巴刃一號		八十九元
巴刃二號		八十四元
巴刃三號		七十九元
巴刃碎		五十九元
勿里洞椰干		八元八角
坤甸椰干		八元七角

特此通知一切人等知悉茲照一千九百零一年第二條第六款例則所有在廉六甲之勿剌加頓那槳道之繪圖及其定欵并於此工程有關之圖式等均貯在亞刃才惹地方官署以便與臨人查看此事係於一千九百一十四年利心末月一號起准人看至三个月之久如有人欲阻此項工程者可於此三个月內函致輔政司署說明俾坡督據函在輔政局內會集諸員磋商辦理特此預告

英一千九百一十四年十二月十一號

廉六甲亞刃牙耶闢地方官奄怡沙鬱繃啓

更改路名佈告　○啓者茲本工部局員於一千九百一十四年壁多末月三十號集議業經議定於一千九百一十五年然花里月一號起即將以下所列之路改易新名此路係由甘公爪亞律轉角之處即宜呂施達律起至淡申律止其路現名沙逸亞里律應改爲紐丹律特此預告

大英一千九百一十四年十一月四號

代理工部局司理人納流馬只奉命謹啓　十

天喜堂馳名老婢調經丸

稟准商標用老婢圖為記

老鋪在香港中環𡒉街口

天喜堂商標

老婢調經丸

若非萬全安敢獨沽一味

正舖在羊城西關光雅里

此方得自京都某親王府之老婢傳授故曰老婢調經丸

南洋各埠光顧諸賢照加休期付上郵費此佈石叻周昌記啟

一治一二月胎動行經或肚痛　一治子宮虛冷多年未孕
一治三四月胎動行經或肚痛　一治假孕非孕企頭暗痛
一治五六月胎動行經或肚痛　一治經期前後腰骨痛
一治經色或實或淡或瘀或赤　一治經期前後小肚痛
一治經來或多或少或遲或早　一治經期前後肚刺痛
一治一月經來數次多少不一　一治血山崩血漏不止
一治行經肚痛大便閉結　一治產後瘀血未淸
一治遠年閉、近月閉經　一治白帶赤帶白淫

此丸專治婦科等症如孕婦妓婦室女婢女一切婦人皆可安心吞服不用戒口平日經期有準者吞至三五服無不受孕百發百中切勿輕視誤認爲種子之金丹也每服收回工料銀一元

各埠代理名列

京都騾馬市佛照樓　天津紫竹林佛照樓
石叻馬交街周昌記　汕頭懷安街惠安號
大吡叻霹靂周昌泰　廣西梧州五洲藥房
檳城大門樓富生號　桂林十字街五洲號
吉隆坡茨廠街煥利號　澳門木橋街如意棧
漢口四官殿三多軒　佛山潘涌里其芳齋
上海大馬路老悅生　省城藩司前聚成昌
海口得勝沙全記號　雲南二籠街寶順祥
廈門鎮邦街太乙號

稟准商標別人不得冒效福建林聯春製

此丸在石叻專在馬交街周昌記門牌九號

寄售此丸在石叻并無分枝別店代沽

中華民國三年陰歷二月十九日　本堂主人謹啟　※

要聞

蒙古實業公司停辦之宣告　▲蒙古實業公司今已宣告停辦矣茲將該公司議決停辦情形補誌於下　十月廿二日陰曆九月初一下午二時開股東會到會者十一人正經理金環報告經過情形謂自前清宣統二年九月至今四年公司所辦之事四項張恰無軌汽車烏珠穆沁鹽務郭爾羅斯後旗墾務皆在前清時辦有頭緒因國變停止民國以來辦理承墾達爾罕王旗揚濟爾與勒荒地又因奉省官場飄蹈軍界蹂躪遂無法進行今請股東議決進止另聘經理某與臨君辦事無效請辭職阿王會歸人當時創辦此公司實因蒙古全境地大物博強鄰窺伺勢已岌岌以為欲保蒙疆非發達實業不可而發達蒙古實業非由國家維持不可故與吾蒙王公發起此公司造經奏明奉准並奏請飭各衙門遇事維持亦奉旨通飭在案開辦以後所招之股以蒙古王公為最多計共認股五十餘萬兩乃國變猝起認股者皆不能措繳續招又至不易歸人乃自行擔任股本全額以期達利蒙利國之初意詎時勢所迫無從進行經理金君所報告辦事經過情形諸公當已盡悉歸意此公司本係以商業機關運用政治精神必須與政界同力合作方能有效今若照此情形作去徒耗資本吾等利蒙利國之目的絲毫不能得達而以今地方官場生出種種誤會不如徑行停辦請諸公斟酌董事常坮琛以現值國家多事之秋此後關係蒙古問題方多請留此機關縮小局面坐待時機股東張子霖以公司純乎商業性質凡商業不能坐耗資本以期稗益國家贊成阿王議即行停辦股東金星壽以公司縮小局面雖可坐待時機然安知不又橫生阻力如此犬奉省軍界蹂躪之情形或更加甚故其意贊成停辦之說衆呼討論已久應付表決首座宣告表決贊成者九人係大多數又贊成者之數已佔公司股額三分二以上遂決定停辦

青島德軍被俘之人數表　▲華德日報云茲據日本所來確實消息稱十一月七日青島尚在大戰時德國軍官士卒所被俘之人數如下所列軍官六十七員掌旗官九員上下士二百二十八名兵士二千一百二十二名

以上共計軍官士兵二千四百三十六人

又投降之軍官士兵共　一千八百人

統計軍官士兵共合四千二百三十六人而其中身負創傷臥病醫院約有四百人

膠督麥野瓦爾德克海軍上校東渡時有德國軍官二十五員士兵八百人一同前往

同濟醫院招考醫師廣告

公啟者本總理等於本月十三日會同集議業經議決招考醫師定於陰歷十一月初五日起陸續到院報名十五日會同考試無論本埠或外埠醫君子有欲就本院之聘者請如期　玉臨掛號或投函到院通知以便預備試卷編列號數至於一切章程俟將屆期再行刊佈特此預　聞

甲寅年十月十五日　同濟醫院當年總理公啟

BULL DOG GUINNESS

ALWAYS IN PRIME CONDITION

ROBERT PORTER & Co. Ltd. BULL DOG BRAND LONDON LIVERPOOL

全狗標

若論緞波打酒　諸君必須購用全狗標者

若無此標即非波打正庄之品此庄乃天下

頂上之烏蜜酒據醫員謂此等烏蜜於人身體最屬相宜也

英一千九百十四年七月廿九號

牙直里有限公司謹啓

此酒乃正庄各力萬蘭池酒乃天下著名之品諸君採買幸祈細辨

英一千九百十四年七月廿九號

牙直里有限公司謹啓

朱有蘭名茶廣告

本號親自督製包種名茶質美味香甚合衛生且取價克己刻已陸續運到　諸商賜顧祈即惠臨茲將各種名茶臚列於後

二兩一百六十四包庇嘐包種茶　二兩庄一百六十包庇嘐銀針茶　一百斤散庄頂舊清遠茶　四兩一百六十包頂舊清遠茶　八兩庄一百六十包六安茶骨　八兩一百包頂舊清遠茶

民國三年元月六日　朱有蘭謹啟

嗎根代望即有利銀行告白

啟者本銀行創設有年茲將本行情形詳開如左　本行設准共額本銀一百五十萬磅　收定本銀一百一十二萬五千磅　已收本銀五十六萬二千五百磅　儲蓄積款共有四十六萬五千磅　本銀行總寫字樓在倫敦　凡諸仕商寄本銀行之款其一年限期者以四巴仙息算　六個月限期者以三巴仙半算　三個月限期者以三巴仙算來往結揭數則以二巴仙按日計算凡關銀行事爲之生理本銀行均可承造　諸君光顧請移　玉趾臨商面便妥

大英一千九百零九年亦不里月十六號

嗎根代有利銀行駐叻總理人兒卜士謹啟

諸君若患腹痛症而欲求速愈須飲(鬱兀烈卑巴民九史)藥水斯為此藥醫治腹痛之症大有奇功伏望　諸君常存此藥一樽

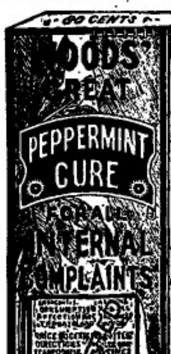

在于家內各處藥房及雜貨店均有發售每樽價銀八角

英一千九百一十三年十一月九號

山得爾彌地

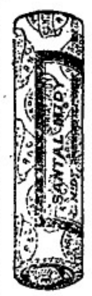

此山得爾彌地藥丸為治五淋二濁最見提效之藥蓋如照法服之無論久新輕重痛而且腫只須兩日痛除腫退濁止淋通再服五天一共七日定可除根保無複發故泰西各國諸醫無不謂之濁淋聖藥中國通商各口一總藥房亦無不樂為代售以愈沉疴惟　賜顧者須知此藥惟法國彌地一家所製方秘不傳名馳天下故於每丸藥上有印㊞記者方非假冒至其服法初服每點鐘一丸至兩晝夜盡若不間斷無不淋通濁止腫退痛除如是每天再服四丸至滿七日定可除根永不復發但於服藥之日必須靜養毋使勞動忌食性熱之物更忌房事

Sole Agent,
Cheong Chee Koon.
7-A Prince Street.

勿連實街力門牌七號A　全權經售人鍾志昆

英一千九百一十三年四月十八號

極品鮮牛乳發售廣告

雪車標生牛乳國家醫院已用之數年因爲各種人員已驗驗明此標乃是上等純淨可信　伏望諸君倫然價廉勿購下等之物　諸君尚未試用此標牛乳時　以爲亦與他標無異飼皆如一飲便知此標牛乳實居　他種之上望諸君試用

不摻雜質而正式稠濃之牛乳及生牛乳此標牛乳在檳城山尾蘭嗎直里公司發拈吉隆坡怡保公司麻六甲單心亭咸有限公司發售此佈

大英一千九百一十二年三月十四號

專權販售人耶禮華及子有限公司謹啟

花旗箭標土油

SYLVAN

用煤油者注意

啟者敝公司親由紐家運來花旗箭標土油鋪行海內外久已馳名新嘉坡一埠向由天盛棧李嘉順代售取價公平童叟無欺其油最合家用之神品燈火光亮而且耐熱其用度較他油省儉與別不同並可用行機器堪稱妙品此油與機器油無異價值較賤器油尤廉諸　商貴欲購者新向稱米芝律街門牌二百一十一號天盛棧李嘉順採辦可也此佈

大英一千九百一十四年十二月十五號

美商貨燈力公司謹啟

鸚鵡註冊商標
返老還童
育亨賓固本片

◆此藥片如有欺言無育亨賓質願補港銀一千大元正◆

夫陽痿腎虧軟弱之症皆由眞元耗傷此乃男子之通病也因受病者不得良方懸壺者又無妙藥所以陳陳相因除燥烈之品均無秘訣實害世誤人誠非淺鮮蓋男女婚姻伊始身體強壯陰陽和洽琴瑟調和此老少種子之所由來也

◉若先天不足後天虧損或以勞事過勞眞精耗竭以至神昏眼倦腰痠腿軟舉步艱辛患斯症者以爲醫藥效罔搔首問天今有鸚鵡牌子正育亨賓固本片服之最爲靈驗此藥片用育亨賓樹皮製煉成精其育亨賓性質人所共知冉合以貴重藥品化學泡製性極和平且無燥熱猛烈之弊有返老還童之功與別家所售無育亨賓質者不同如君不信請一試之

此片專治陽痿腎虧將廢及一切虛弱等症最爲靈驗服之能爲精神延年廣嗣無論皓首老人青年弱體連服三天定必元陽充足活潑生機操券可待無論何種補品均未有此藥之功效實屬藥之靈丹萬家之寶筏語云贊天地之化育易曰精固足以幹事惟此育亨賓爲謂予不信請嘗試之經驗者所贈保證書多不勝載總以邇來人乃能道其詳◉服法每日兩次每次服二片飯後用茶送下連服三天定見奇效從此根本堅固自能任意歡樂可保一生強健

注意　近有亂玉之碱砆私心射利以亂僞眞凡欲購正育亨賓固本片者請認明瓶外有鸚鵡商標方是眞貨如無便假冒賜顧諸君留意辨明不至再受奸商欺害也

每筒一元五角　每打十伍元　批發特別相宜

分售處　荷屬泗水　吧城三昌西藥公司發售　吉隆坡蓄廠街利華商店　暹羅觀音亭口中法藥房　石叻　怡保　吡能　會豐商店

南洋總代理

總發行香港永樂街肆拾壹號瑞昌西藥行啓

香港大馬路 中外知名 楊耀宗醫花柳丸藥

中西妙藥　存心監製　新毒舊毒　輕重各症　藥到患除　逢醫必愈

洗毒塊　天下第一癬藥

此藥塊專洗浸治外科花柳各症其藥濕瘡瘡菓魚螺疳疔芭口壓毒爛腳痔症小兒胎毒頭瘡般各症痛瘡浸擾等症俱是洗用逢腫浸用藥到毒散症愈每塊式毫　此癬藥不論遠年近日牛皮癬對面癬金錢癬拜紅雲血癬陰陽乾濕癬癬症太多本堂癬藥不論諸般惡毒癬症藥到功限日包愈經驗多年妙藥有癬者請試之每樽價銀弍毫

搜毒丸　此八寶搜毒丸中外馳名百發百中良藥專治疳疔芭菓眼四日包愈重症者見功年近日痛腫腐爛花柳各症藥到立效逢毒必解逢症必愈此丸上等藥料煉成並無辛苦瀉墜之弊每樽五服價銀二元

白濁丸　此丸藥到毒解立止花柳受毒黄白濁症痾尿口痛龜頭紅腫內裏損傷痾尿時則痛內疳初起酒濕熱毒滑精沙淋血淋五淋等症輕者一樽重症兩樽毒清止濁百發百中妙藥多服滿解正氣谿毒立除保無變症之患兩服壹樽銀六毫

骨痛水　本堂花柳骨痛搜毒藥水中外無二專治花柳遠年近日毒入筋骨疼痛寸步難移或遍身上中下手足各部位見痛或滑或腫酸軟餘毒未清等症藥到立刻見功逢痛止逢腫消逢毒必解逢症包愈眞係神藥也一樽連服六日價銀二員半

固精丸　此丸專理腎氣血壯陽固本衛生第一藥品主治白濁久流精濁糊口夜夢遺洩腎虧子嗣艱滑精淫精婦人經期不調長白帶流男女諸虛百損請試之其效極速久流白濁九日全愈每樽價銀一圓

解毒正氣藥膠　本堂藥膠用龜茵熬膠加以三拾餘味妙藥合煉而成不寒不燥不濕不瀉堅男女可服藥性和平扶元解毒並專治花柳新舊輕重各症及無論酒濕熱毒胎毒末淸者服後立愈毋料一員

不變丸　專治花柳初起各毒及宿娼防毒預早食此丸一二服逢毒立解保愈腸瀉血熱痔漏腸風下血小便見痛疥癩胎毒酒濕時毒等症此丸解毒得法正氣妙藥每樽兩服銀六毫

珠珀膏　此膏功修整爛肉拔毒生肌止痛第一妙藥治瘰疽瘡科疳疔芭果爛腳爛肉湯火損傷外科諸般各症藥到自然全愈其藥店家自此膏可保無損爛中安每兩七毫五錢庄三毫半

埋口散　此散中西妙藥監製化腐拔毒生肌第一藥也專治瘰疽瘡瘍疳疔芭菓魚口便毒爛腳爛肉外科花柳各症皆合逢損爛立刻埋口妙藥每樽定價五毛

除毒水　花柳各科各症爲驅除毒藥水中西藥料化製無名腫毒痛腫腐爛痕疹八小雜症每樽二毫專治瘰疽瘡科頸癧外疳痔疔芭菓疥癩胎毒每樽定價二毛

香港楊耀宗謹啓

分售處　坭羅北塞街會豐商店　泗水陳地安街三昌公司　吧城小南門口三昌公司　吉隆坡蓄廠街利華商店　暹羅觀音亭口中法藥房

甲寅年八月十七日

石叻庇能會豐商店總代理

極品 眉壽種子丸

此丸力量宏深能收能放有鬼神不測之機服後反覺寂然不動至必要之時然後勇氣百倍大得其力眞廣嗣金丹生男之寶券也與別項種子藥大不相同試舉一端可知優劣蓋別藥力量淺故至少須服三錢始克有濟此丸每次僅服二小粒計重不過數釐每日服三次統計不過一二分奇在服後不知不覺終日毫無動靜緣週身精髓已爲藥力關鎖牢固不撥不動矣及至臨事之時但取外塗藥一擦立刻神威奮發勇往無前并能奈久極輔蘊化醇之藥未足比其巧盡陰陽鼓盪之機尚難形其狀當此際雖以從未生育之婦經此一度無不成孕百發百中靈驗非鑾願世之無子者試服之即此丸求要藥深信其益矣

分售處　荷屬泗水三昌公司　荷屬吧城三昌公司　坭羅北塞街會豐商店　暹羅觀音亭口中法藥房　吉隆坡蓄廠街利華商店　庇能新街中法藥房

連外塗藥在價內每盒價銀二元半

甲寅年八月十七日

石叻庇能會豐商店

福玉大藥行 固本補腎汁

此汁能壯腎培元能强腎固本能補先天後天之不足能使左腰右腎之靈活能復已散之元陽能生欲絕之眞陰有病者能使之無病無子者能使之有子能使水火能相濟而挽色慾之相殘而振老年之痿敗誠普救衆生之妙藥也

腎元虧損　腎部勞傷　腎虛氣喘　腎冷精流
腎虧腿軟　腎弱腰痠　腎傷陽痿　腎寒液薄
腎燥精干　腎枯無子　腎家各病　悉爲主治

每瓶銀壹元五毫　每打銀拾五元

分售處　泗水三昌公司　吉隆坡利華商店　吧城三昌公司　坭羅埠會豐商店

各埠各藥房均有代售

石叻庇能會豐商店總代理

福至大藥行 白濁消淋丸

此丸能消解白濁培益元氣無論新起久患依時服食弱日之內痛除腫退濁止淋消解惡毒而扶元神是誠二濁五淋之聖藥也

流出白濁　必有微毒
解毒除淋　神效極速
白濁既好　培補宜早
去毒生精　此丸至寶

每大瓶銀一元五毫
每小瓶銀八毫

福建

奇異玩物 △近有天津人帶來二妙物一爲怪女男爲浙江人年紀二十餘歲手大如輪重四十餘磅自膀以上一如常人女爲揚州人年方二九容貌端好兩乳極大自股以下如截斷然僅有肉塊寸餘枝出股際飲食坐談與人無異唯待人扶抱而後可能發根兩手披木頭則縱身倒豎閙前犬上油猴會場皆占特色此次來廈以展覽人之目聞前得些微利昨十八號在鳳儀宮前賃店樹纛招人入覽甫欲擺設適二署長過之見行人擁擠查悉來因召該分駐所巡長責以此等舉動有礙交通立飭該天津人到所代公指定僻巷天一樓地點空闊可以樹纛聚衆云云聞昨日大張布幔內置鑼鼓外懸招帖及影片二一曰半身美女一曰大手丈夫入觀者每人五片錢

一女焉能嫁二郎 △僑商黃某與石獅王林姓之女訂婚先行納聘一百八十元歷二三年女家以婚久不歸完娶屢催完聘去年秒黃母因爲完聘遂迎媳在家然子尚未能歸賦燕爾也迫本年三月間媳忽藉詞未幾歸寧其母覓行將女另配與泰河某甲受聘二百元黃母始知運函催子回較近日黃已歸家向原媒交涉祗來索回原聘又經公人斷處乃女家遲遲尚未照行黃又到朝天宮該姓家族自治會備請飭林從速清理云

和尚也被嫌疑 △寮仔後鴻發客棧近寓有不識姓氏之和尚兩名年約在三十許口語似帶有外江音調不知隸何籍亦不知來自何方昨夜將十二句鐘突有警備隊高舉燈籠忽入該棧覓抵該和尚宿舍多方搜查盤詰多時始去聞該警備隊臨去時尚對該棧東曾該和尚蹤涉嫌疑實成妝看管以便詳查取締云云未知其中底蘊如何容探續誌

婚姻不自由之結果 △漳平茶檣坂鄉掌船代工林某甲登徒子也平日與某社鄭氏通姦歷有年所宛如金蘭契合魚水相投日前相約誓詞一欲害正夫一欲害正妻不數日果照約而行鄭氏已毒死其夫林某亦殺其妻無人知覺嗣鄭氏遂欲自由許配于甲其姑稍知此向決意阻止不許改嫁於林厥後林某知其姑弗許假托龍巖某商人代爲救計謂伊自要續絃鄭氏之姑果中救計許收聘金一百六十元任其擇日迎娶不爲日前乃迎娶於林某之家被其姑知悉輒赴林家吵鬧而鄭氏胆敢將姑毆辱無地其姑不忍控告於鄧知事鄧乃立即輒赴該鄉起棺相驗鄧氏之夫果係用毒藥害死鄧驗畢回署即飭差拘林到案質訊供認不諱遂押監獄林之岳母聞知此事亦赴縣署禀控請驗女兒之屍而伸其冤鄧婉詞勸解謂爾壻林某與爾兒雖惡無可逭而某氏亦已控告質訊供認當辦死罪是雄只死一次非有兩次之死也爾其仔細思之爾女無容相驗非知事不肯代爾伸冤該氏遂退

收盤返滬 △歌妓謝桂卿夏間由申來廈大張豔幟於夕陽寮尋酬應美丰姿艷名頗著商界闊老爭擲纏頭願親芳澤而得所歡者指不勝屈而妓覓心目中自有滿郎一班闊老傾囊買笑或就妓寓覓日長眠窺妓之或周旋其間或爭投珍玩物以博其愛顧爭風負氣幾欲以溫柔鄉變爲歐洲大戰場者數次幸妓老於閱歷卒能排難解紛而以眉語目聽荷全乃事任狂蜂亂蝶紛來雜至究莫能稍損其生涯萬一以是該妓得養頗巨乃於前輪買棹返申或曰妓之歸去轉係即來齎爲探辦名花來廈趨市而行或曰妓未必再來未知孰爲料中

調查員之救計 △興化仙邑東鄉前月間有奸商六人賜稱羅米陰行販賣鴉片聞其藏匿鴉片巧算莫測向來肩桃米担須用篾擲枯羅木杖該奸商易木杖爲竹杖鑽通竹節滿藏鴉片枯羅底另備油紙包儲鑑土覆一小板將米發置其上每担米兼售鴉片獲利無算不料被人知機報告東區調查員而某調查員續利更巧立赴某地截留米担將米發卸出旋請官長到塲佯言枯羅堵杖盤錯不易搜檢遂護勇收移別處以俟官長親臨該區員迅取竹堵杖破開鴉片果藏其內詐言若有數兩鴉片理應輸將枯羅底多數鴉片伏爲私囊地步諸奸商胆戰心驚任其瞞混匿報惟恐發覺愈多受罪愈重祇得低頭而已噫該奸商計狡調查員之計更狡譎之以盜治盜謂曰不宜

廣東

柑羅中藏炸彈 △昨廿三號粵漢鐵路車站有人運寄柑柑七羅每羅約有三担外邊均以竹包封固車抵黃沙能車查驗運設檢羅尚無危險品物發現逐搜至第七羅則其中有鐵罐一個并藥線一綑即將羅內所貯之物驗明驗得係爲炸藥立將此貨扣留查拿貨客惟奸人見事機失敗乘而不顧故無從弋獲立將該柑七羅運同炸藥等物解至舊廣府署水陸總巡公所聞炸藥三鑵每鑵重逾十磅其引火藥綫共有十餘丈或云此即地雷係用以毀滅地方者是與已捕獲嫌疑犯一人細係總巡公所審訊查該公所成立以來即以此次審犯爲第一溜

潮梅回籍華僑之人數 △此處失業回籍華僑籍隸潮梅者約數萬人歸途咸以汕頭爲尾閭計自八月九日起至九月十三日止由汕頭登岸回籍僑工等七千三百七十餘人又自九月十六開辦起至十月三十一日止共資送籍隸潮梅各屬閩湘贛等鄰省華工四百三十八人又檢查自役華僑三千二百十名又驗查過境不停留之華僑七千八百十二名連前統計一萬八千九百餘名此後續到華工仍隨時分別檢查資送

匪徒向佛山商會打單原函 △佛山亂後匪黨死心不息覓致函佛山商會云商務總會辦事諸君閱啟者此次操兵驚動吾民不勝歉仄足知吾軍不犯民間秋毫以推倒專制政府爲惟一刻閣佛山商界集資建築砲樓八所無謂甚矣細思此砲樓何異幽王之烽火臺及荆州之壁墩一旦有事真之能禦可笑可恨今與辦事諸君約義師到境無稍驚擾須各宜安居樂業惟須代籌軍餉五萬元以助軍需倘若不信到時自知該五萬元亦到時取用此達下印義師參謀部關防此印篆字單邊長三寸三分闊一寸四分

兩日間所捕之人數

廿三早 有軍隊馳往東門外綠香街某住宅搜捕匪類一無所得隨往附近之某藥肆捕拿三人而去又昨有鐵路警兵五人在東隄敘花樓呼妓侑酒妄談時事軍隊立將五人捕獲以邊帶反縛其手解往大營又老城質黎巷某鐘錶店有于朱某向在警察教練所修業昨晚被將軍行署馬巡捕將其捕獲呈解將軍行署并將其父一併拿去亦云與亂黨有關係又水上警察廳某偵探因李衍麟係犯亂黨嫌疑故昨將李拿獲呈解將軍行署軍法課審訊

廿四日 滑水滘街萬壽宮側大屋日前有數人寄寓而無女眷該數人行李卑陋衣服麗都金鐵戒指均極華貴炫目約兩月之久安處無異出入往來幷無別客但四鄰見其各無所事未免猜疑忽于昨早七時有軍隊十餘人到屋查緝當場緝拿二人巡解將軍行署訊辦

請兵防亂 △龍門縣知事路其光飛足詳巡按使略云聞縣屬匪黨勾結反正時任龍門縣知事之陳維綱王與中等聲稱受陳胡二逆命令担任克復增城龍門長寗從化四屬華匪黨千餘人分據博羅之公庄車碎等墟逐日操練以圖同時并舉又本屬鄧村住匪數百河源交界之平陵亦住匪數百皆與陳王聯絡定期進攻懇電飭徐統領連勝派定一營駐縣以二連分駐各區要隘以二連常川駐龍門附近城內外

新嘉坡吉寧實得力門牌六十四號華商銀行有限公司股本定四百萬元分作四萬股每股壹百元出發式萬股每股先收五拾元共銀壹百萬元股東尚有未收之資成壹百萬元公積壹拾萬元寄存及來往之利息欲知詳細請到本行詢問便詳

董事 李浚源 邱揚陣 石清歧 陳禎祥
林文慶 邱國瓦 曾鴻石 葉大炮
吳克儉 蕭榮珍 周壬鑫 林義

正主席李浚源 副主席林文慶
代理總理陳禎祥 代理司理吳克儉 副司理兼庶務員蕭保齡
英一千九百一十四年利邏末月三號
華商銀行庶務員蕭保齡披露

Fillis Great Circus of Varieties.

非里士大班馬戲開演

啟者本非里士大班馬戲不日即能抵叻定于利心末月五號拜六即華十月十九日在牛車水埔旁對面草埔暫演數天即將他往班中有名伶數十人均精藝術并有良馬二十匹及猴狗暨他種異獸亦甚多本班內有一部分之戲士係由美洲聘到皆著名之士所演戲劇與衆不同又有一部分人最爲怪異其人矮短異常與平常人迥別且皆能荷重物又能跳舞歌唱及爲小丑等其人雖年及壯而身度不過三英尺或二英尺餘至二英尺其尤矮者則僅一英尺餘至其年歲則由十六歲至三十歲之間此等矮人可謂得未曾有 諸君有好奇之癖者幸勿交臂失之至於開演時刻及入覽價目仍照籌時每値禮拜三禮拜六兩日并演日戲以便童子來觀併此預告

大英一千九百一十四年十一月廿七號
非里士大班馬戲主人謹啟

掃標 商標

一粒星 三粒星 五粒星

一若好飲之人即須購用此等閭池酒因其味既佳美價復相宜

二若平常人家則購飲此酒者爲適用因酒味既醇價復不貴蓋此乃最相宜之品也

三如係富人則必喜最上等之各力爲閭池酒故莫如購此莊之酒飲之

英一千九百十四年七月廿九號
牙直里有限公司謹啟

旬蘭乃英國所製之白蜜酒天下銷行甚暢 諸君有尚未經試飲者祈早購之方知此酒之妙他人不能有此英國美酒復有此等廉價買出者倘能試飲一次以後即常欲用之矣

英一千九百十四年七月廿九號

牙直里有限公司謹啟

用者迫既被水雷所擊各土艦始知之因共退逐潛行艇并以炮向其潛擊乃該潛行艇竟能平安而返計其在於水底駛行眘有一次竟歷至九時之久迫後該艇已自擊土艦美歸尼怡之船頭著航沉沒溺全船已沒水中矣

同日來電云荷京來信言及德國現在不能載運紅銅入口以至銅斤缺乏其常綠德人近在比國城鄉各處四行搜括所有銅鑊及一切銅製品權得取去以是可知德國銅斤之乏矣

法領事電

法國駐叻領事接十三號法電云巴黎官場信稱昨日戰場之上尚無大戰惟有炮聲斷續而已○色里士之東南乘經德軍猛撲三次然聯軍守禦得法從容擊敵卒不費力覺將德人逐去今聯軍在梅士里東知一帶已發大有進步兩戰線之東北方亦戰勝德軍數次○又接俄京官電言德快艦俄眠進攻啤敦埠以致畧有損傷旋由炮台退炮俄眠遂即退去○又接尼士官場信稱沙軍現仍追擊奧軍直逐過尼來那河而後止

京省

陳宧案控新審判決後之紛糾

▲各關係之態度

陳宧一案錯雜紛紜不可究詰自地方審判廳決後除由黃升黃珍不服在高等廳上訴外而檢察官對於周文潞實貴一部分亦在高等廳提起上訴是一案而有三部分之上訴迫高等廳判決該上訴案後而紛紜益甚如下所述該案今日在大理院上訴者兩部分在司法部者又一部分是一案而有四部分之疑明不服且其疑明不服之程序有越出法律常軌之外者此案久不能水落石出吾爲司法前途憂

(一)黃升與周控告一事其律師鄧爾班以黃升既非殺人正兇高等廳認定其嫌疑又極薄弱即或屬實然亦係聽從殺人者不應依照原判處以死刑已允黃升請求向大理院提起上訴

(二)實貴經高等廳判爲無期徒刑後聞其妻連喜日前由陳璧宅內告假外出覓人寫一訴狀欲向大理院控訴不服上告適爲陳璧査知當向連喜將出狀紙奪壞立卽扯碎並將連喜呵罵一頓立要趕出陳宅

(三)被害者之胞兄陳佗以此案歷經地方高等兩廳審訊逾年未能將與話審清併將黃升貿貴二人判罪定案甚不滿意故已決定呈請司法部飭原審衙門澈底根究務期水落石出以服人心

•四 參謀本部軍官團前曾呈請大總統以陳宧既係該部軍官而被人害又在戒嚴時期故請組織軍法裁判當蒙批令調査現在高等廳對於該案仍爲維持原告該團以爲是乃偏袒法官藐視軍人生命有負其職聞已議定將調査該案情形繕細呈聞總統仍令組織軍法裁判

蒙藏改革問題

●都統名稱改正　政府以滿漢蒙都統改稱民國成立以後仍沿用未改而此名稱既取義未當且與已公布之都統官制不免有相混之處曾擬定將各旗都統改稱爲旗長關都統改稱爲關旗長並乘此機將各旗內部加一番整頓當由大總統將該案交政治討論會議復以憑核辦聞昨日七日業由該會議決呈復對於原案無甚更動僅擬關旗長名稱改爲旗關較爲允當則此各旗都統改稱之議經大總統批准後不久卽將實行總

❀內蒙擬添電線　十一月一日日華公報週報云中國交通部曾派測量隊到內蒙古各處測量十月二十三日返京報告測量之結果聞該部決定將在內蒙古各處架設電線一由張家口至多倫諾爾二由奉天經洮南經哈爾至綏遠三由熱河經朝陽赤峯翁牛特巴林科爾沁至洮南共計三線延長一千六百四十餘里架設費需算額一百三十四萬九千五百餘元內蒙古各處目下平靜各市集發達甚速尤可注目者爲多倫諾爾該地實爲自熱河張家口通庫蒙口之門徑且附近地方曾開墾者不少已蔚然成一大市場牲畜車馬往來絡繹不絕可爲將來最有希望之商場財政部擬在該地先設稅務局待實行開放時再設稅關察哈爾都統何宗蓮呈請陸軍部交通部延長京張鐵道建設由張家口至多倫諾爾之支線

●西藏建省計畫　四川將軍巡按會銜具呈大總統請於藏地建設行省大致西藏邊地東自打箭爐起西至丹達山頂計三千餘里南抵雲南維西中甸北至西寧甘肅計四千餘里約置縣八九十處川省遐隔難於遙制遇有變故行師運餉鞭於奔命明知開辦之初需費不貲然綏遠維艱收功亦必至偉也

本坡

咸目商場冷觀　◉頃閱倫敦報云有丹國人某久旅德之咸目約及廿年近由咸返丹京據其所見情形據云咸地商場現均停歇各製造廠亦以無工可促不得已而亦停此不僅咸目一地爲然卽德國全境之壯夫非在疆場則入練兵隊中不能復當工業因此之故咸目商場紛紛倒閉今計該埠所耗當不下二千五百萬磅之多云

准辭局職　◉前報莊廳利君近因淸恙故函辭其工部局員職事一則烝悉莊君所上之禀已蒙制軍批准并云君因淸恙不能辦理自治事宜殊堪痛惜然亦無可如何不得不勉從所請批詞中并有致謝莊君爲國爲民宣力之語是亦可見莊君之懋績傾動一時矣

少女潜逃　◉粵人某甲在小坡新馬蘆巷開設羔丕茶店有女名嗅二妹年已及笄貌頗娟美在店帮司買茶之役甲固藉之以爲生招牌者故自開張以來一般登徒子趨之若鶩生理甚爲暢旺每有客至二妹善於招呼其常時光顧者二妹或與之談笑此固爲生理計非有他意也詎昨晚甲見二妹常與來客戲謔疑有私情乃俟客去而斥責之二妹則反唇相稽謂與客談話乃招徠生意之常情我今年已長大汝不將我許配于人而反令我出而賣茶復疑我與客有情豈非令我無地自容乎言訖揮淚不已甲則勃然大怒鞭之至再迫至二妹奔避入房始止後二妹乘甲不覺卽出門潛遁不知何往聞今早甲托其相識之友代爲尋覓如將二妹尋獲卽謝以花紅一百元云想鴻飛冥冥亦徒勞弋人之慕矣

幸不成災　◉長泰街門牌六十九號勳盛發妓院前晚巳發現血案一宗巳詳昨報茲再探聞昨晚該院鴇母以該妓鄭玉嬋已爲狎客陳康剮斃其勞料必不祥乃延請道士爲之撒火粉驅邪魅詎當撒火粉時火烈其勢卽將死妓榻上之帳燃着一時火光熊熊大有蔓延板壁之勢幸院中人極力撲救得以不致成災消防隊駕水龍馳至時已熄滅矣噫妓女騙人爲客剮斃而該院鴇母尙復迷信神權幾遭祝融之禍其愚寧可及耶

又出命案　◉今早食爲一點鐘時加籠律門牌五十三號內忽有人大呼救命其聲甚慘未幾寂然巡守該處一百五十八號差聞耗趨至卽破門而入見死者仆地臥於血泊中身受數傷業已斃命兇手見差至欲奪門而遁被差執獲攜出行兇之斧頭一柄并偵車舁死者至醫院檢驗查死者與兇手均粵籍人死者姓林名玉兇手姓卄名徵聞卄與林同寓因錢債事業已衝突多次迨至今早始以斧頭砍之斃命云今午由差扭卄於案閩官略訊數語展十七號再鞫

騙取銀飾訟案　◉閩人張成寫淡邊律昨日據赴捕房報稱被其親屬張源騙去銀飾一張請飭差拘究云云閩由五百三十二號巡差將源拘獲並將贜帶案今午由府過堂展廿三號再訊至於如何斷法有聞續報

侍役失信　◉瓊人陳亞壘在瓦爾朱律西人勝棉敦處充當侍役昨早該西人以銀五元餘命往市購買生油以得應用詎陳持銀出門去如黃鶴該西人卽電知捕房總差請飭差將該瓊人逮案今午由府過堂展十九號再訊着具保一百元在外候實

違禁之物　◉孟加里人奕勝升昨晚九點半鐘帶有煙葉九東路經經奕芝律爲七百一十四號差見拘於案今午由府過堂展廿一號再訊着保一百元在外候實

新張廣告

失去牛車牌廣告　○特此通知本坡人等知悉茲據報到有第二千九百五十八號之牛車牌現在又經失去該牌係紅底白字者特此通告俾得周知
大英一千九百一十四年十二月十五號　管理車務人員覇流怡夫巴謹啟　Ⅲ

啟者茲余陳添池在新嘉坡北京實得力門牌三十四號開設和昌號經營九八生理定於一千九百一十四年利心末月十四號開張諸君惠顧請卽　玉臨爲盼特此佈聞　陳添池謹啟　Ⅱ
英一千九百一十四年十二月十五號

承頂聲明　○啟者小坡二馬路勿多利亞實得力門牌三百四十九號新瑞興號小酒牌生理原係林新記所創今因志圖別業願將新瑞興小酒牌生理及店底傢器全盤頂與林老記承受改號泉瑞興號日後泉瑞興號生理盈虧係是承頂人造化與新瑞興無干倘新瑞興號從前或有與諸　寶號往來賬項揭借等事限一禮拜內惟向林新記理會淸楚過期不來係是自惧與承頂人無涉先此聲明佈聞
民國甲寅年十月廿八日　承頂人林老記泉瑞興號啟　卅

亞齊當碼招商承充　○啟者茲有荷屬亞齊及其轄下之當碼欲招人入票承辦此碼乃承充一年或三年爲期係由一千九百一十五年亦不里月一號起計所有各票定於一千九百一十五年亦不里月一號禮拜一日上午十點鐘在高打剌慈之亞齊巡撫寫字樓內開投有欲承充者其各如期前往如欲悉其詳細者請來本署面詢便能知悉特此佈告　荷國駐叻總領事署謹佈　Ⅲ
西一千九百一十四年十二月十二號

合夥聲明　○啟者勿叻啓沙律門牌六十三號山和與雜貨生理原係是張片開設今因志欲同唐願招到黃爵前來合夥改號和興號從此生理盈虧乃是張片與黃爵二人造化而山和興日前所有與各寶號交易賬項等事概歸和興號黃爵經理特此聲明免滋後論
甲寅年十月廿六日　和興號　張片　黃爵　全啟　卅

承頂生理廣告　○啟者吉昌號在丹戎巴葛門牌一百三十八號酒牌雜貨生理今因吉昌號志欲別圖願將全盤生理及店底並酒牌一盡頂與徐奐達承受任其改換別號開張經營日後生理盈虧不干吉昌號之事而吉昌號凡有與街上交易賬項以及揭借等事限此一禮拜內前來與吉昌號理會明白如過期自惧與承受人徐奐達無涉嗣此佈聞免滋後論
民國三年甲寅十月廿四日　承頂人徐奐達披露　卅

吉屋招稅　○敬啟者敝在叻得立實得力門牌一十四號厝一間係老福宮口萬山機器址如有合意欲租者祈移　玉到小坡奐芝律門牌一百七十二號敝號內面商可也
甲寅年臘月廿四日　金成春告白

DRINK!　DRINK!
CARLSBERG BEER
交實墨蜜酒之特色
啟者交實墨白蜜酒之製早巳馳名望諸君必來一試飲之卽能知其佳處蓋此酒質上而製佳氣味香醇力量濃厚東方一帶所沽蜜酒富無有出其右者而且價值復廉尤非他人所及一經試飲卽自能知其佳處必時思飲此酒而置他酒於不顧矣此酒係丹國所製天下馳名人多嗜之惟在本坡則以本公司爲惟一之代理人得有特權載運此酒入口諸君有劉伶癖者請嘗試之當知天地間有此佳釀自不顧甕頭竹葉專美於前也
英一千九百十四年十二月十二號
怡士亞細亞的有限公司謹啟
SOLE IMPORTERS.
THE EAST ASIATIC Co. Ltd.
SINGAPORE.

白　馬

威士基酒
此乃著名之白馬標委實杞酒已行銷百餘年之久諸君須知此酒收藏之久及其氣味香與可不躊躇他種但買此酒飲之可也
英一千九百一十四年七月十九號
牙拉里有限公司謹啟